

PADILLA DE DUERO

Padilla de Duero se encuentra en el extremo este de la provincia, junto a la carretera de Soria, a 51 km de la capital vallisoletana y muy cerca de Peñafiel.

Iglesia de Nuestra Señora de la Asunción

LA IGLESIA DE NUESTRA SEÑORA DE LA ASUNCIÓN se halla junto a la carretera, desde donde se divisa antes de entrar en el pueblo. Su acceso por el sur, libre de construcciones, contrasta con la proximidad de las casas en su lado norte. Es básicamente de planta de cruz latina, una sola nave y torre en la cabecera. Su arquitectura corresponde al siglo XVI si bien ha conservado del edificio primitivo la portada románica que se abría en el crucero sur y que tras dejarla al descubierto se ha vuelto a cegar con ladrillos y cemento. Se compone de arco de medio punto liso y tres arquivoltas, una lisa y dos con bocel, que apoyan sobre columnas acodilladas a cada lado de las que sólo quedan dos. Sus capiteles se decoran con hojas lisas muy esquemáticas. La línea de imposta se señala mediante cuatro molduras superpuestas que de arriba

abajo son de filete, baquetón ligeramente resaltado, caveto y estrecho bocel. Esta línea de imposta que se prolongaría a lo largo de toda la portada la vemos hoy muy deteriorada. Aunque son pocos los elementos de juicio, podríamos fechar esta portada a partir de la segunda mitad del siglo XII recibiendo ya las influencias de la austeridad cisterciense en la decoración.

Texto: MDFY - Planos: CGC - Fotos: JLAO

Bibliografía

AGAPITO Y REVILLA, J., 1930, pp 82-86; HERNÁNDEZ Y ALEJANDRO, F., 1905-06, pp 510-511; MARTÍN GONZÁLEZ, J. J., (dir), 1970, p. 222; ORTEGA Y RUBIO, J., 1895 (1979), p 263; VALDIVIESO, E., 1975, pp. 121-130.

Portada



Capitel de la portada



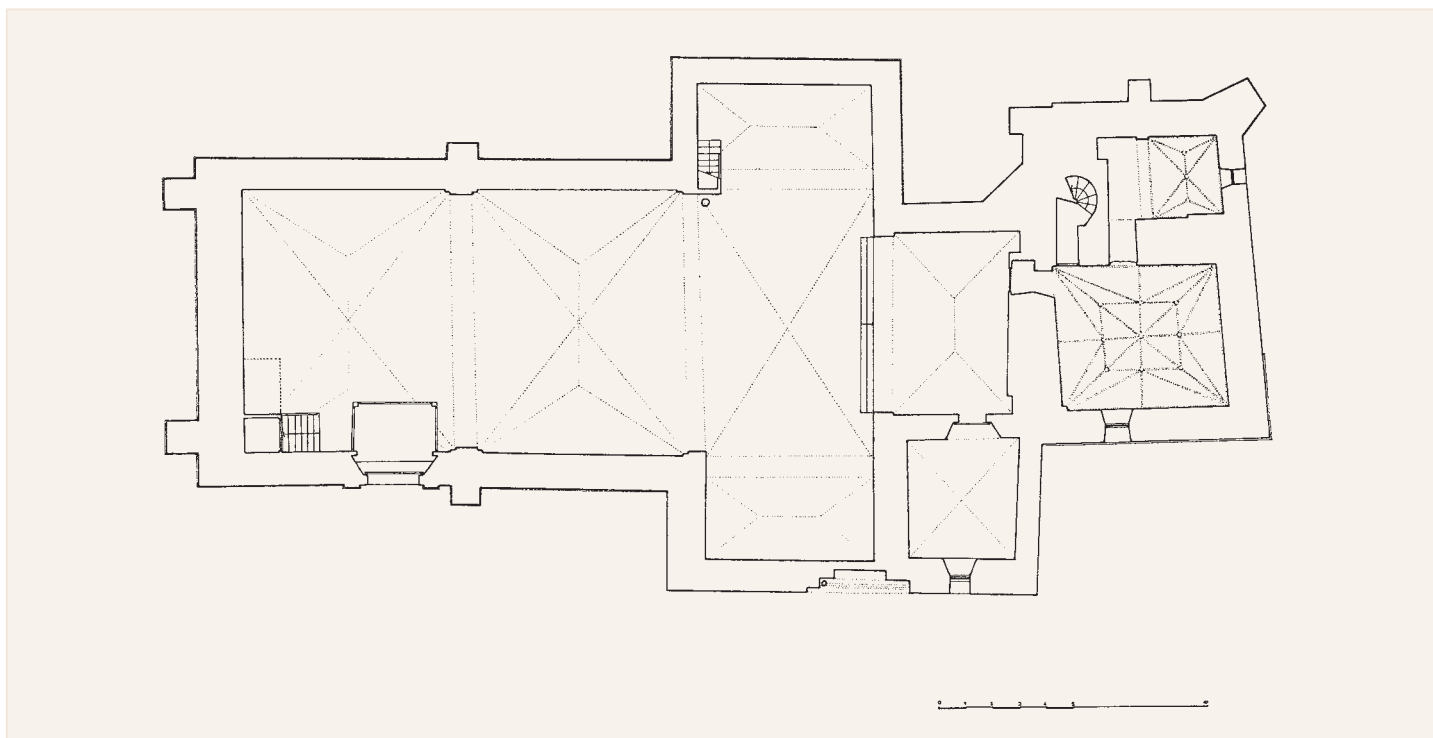

Planta

Alzado sur

